

MONTHLY MEMBERSHIP PROGRESS REPORT

UBICACIÓN PERU

District H 2

Results as of: 6/30/2021

| Clubes | | | |
|-------------------------|-----------------------|---------------|----------------------|
| RESULTADOS DE 2020-2021 | | | |
| TRIMESTRE | META DE CLUBES NUEVOS | NUEVOS CLUBES | CLUBES DADOS DE BAJA |
| JUL/AGO/SEP | 1 | 1 | 0 |
| OCT/NOV/DIC | 1 | 2 | 0 |
| ENE/FEB/MAR | 0 | 0 | 6 |
| ABR/MAYO/JUN | 1 | 0 | 0 |

| socios | | | |
|-------------------------|--------------------------------|--------------------------|---|
| RESULTADOS DE 2020-2021 | | | |
| TRIMESTRE | META DE AUMENTO NETO DE SOCIOS | AUMENTO ACTUAL DE SOCIOS | Nº REAL DE SOCIOS DADOS DE BAJA (incluidos traslados) |
| JUL/AGO/SEP | 60 | 103 | 52 |
| OCT/NOV/DIC | 30 | 218 | 153 |
| ENE/FEB/MAR | 15 | 16 | 90 |
| ABR/MAYO/JUN | 10 | 44 | 126 |

METAS Y CIFRA ACUMULATIVA DE CLUBES NUEVOS

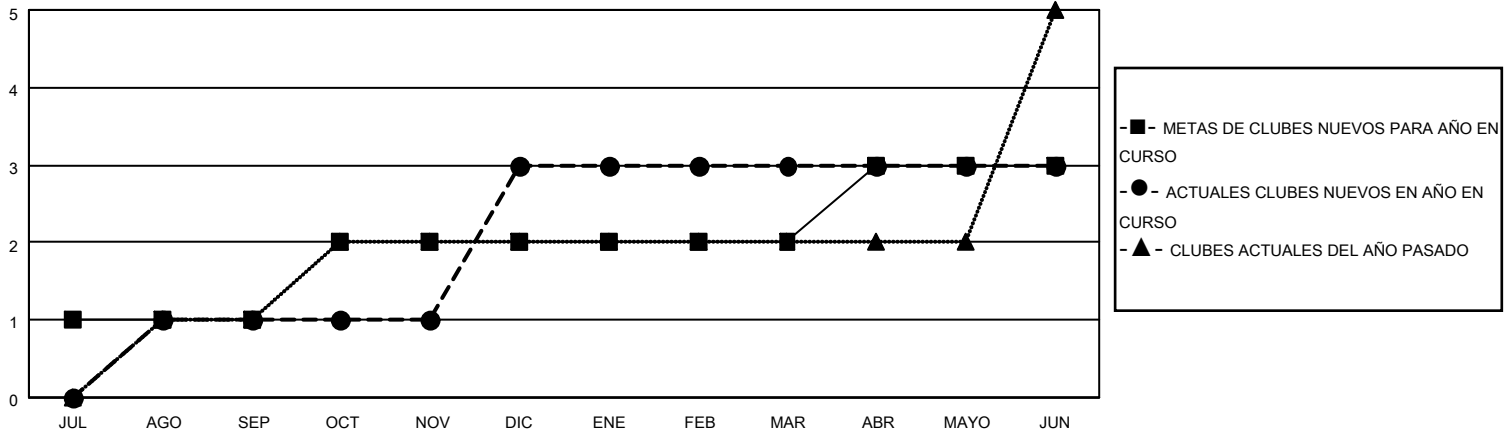

METAS Y CIFRA ACUMULATIVA DE SOCIOS

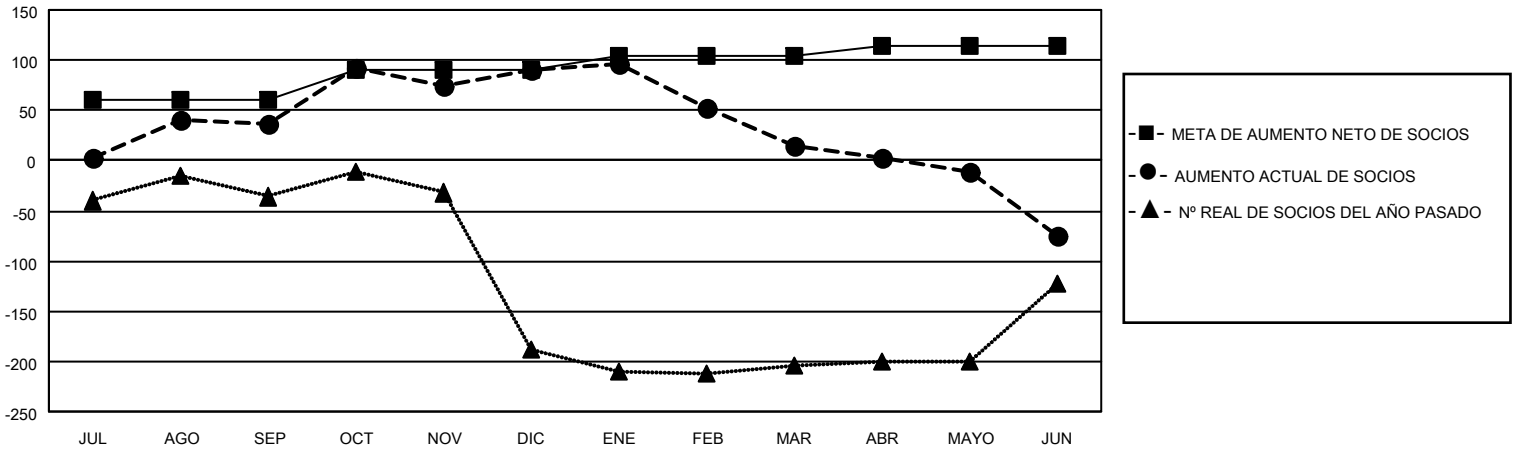

| | | | |
|-------------------------|--|--|--------------|
| CLUBES DADOS DE BAJA: 6 | 50 CLUBS OF 68 AÑADIERON 1 O MÁS SOCIOS NUEVOS | <u>DISTRIBUCIÓN POR SEXO</u> | |
| SOCIOS DADOS DE BAJA | | MASCULINO | 632 (40.88%) |
| FALLECIDOS | 30 | FEMENINO | 914 (59.12%) |
| CLUB CANCELADO | 67 | TOTAL DE SOCIOS EN UNIDADES FAMILIARES | |
| OTRO | 324 | SOCIOS FAMILIARES QUE PAGAN LA MITAD DE LAS CUOTAS | |
| TOTAL | 421 | TOTAL DE SOCIOS EN UNIDADES FAMILIARES | |
| | | 279 | |

[HAGA CLIC AQUÍ PARA OBTENER LOS DATOS ACUMULATIVOS DE SOCIOS](#)